и различных оттенков коричневого цвета, вплоть до черного. Доказано, что светлоглазые люди более чувствительны к воздействию солнечных лучей и радиации. Они более эмоциональны. Предрасположены к заболеваниям дыхательных путей. У них часто бывает дискинезия желчевыводящих путей, а также признаки дисбактериоза кишечника. У темноглазых людей более развита тактильная чувствительность. Они предрасположены к заболеваниям печени, почек, поджелудочной железы, болезням крови, нарушениям минерального обмена.

Радужка отражает врождённые недостатки, закреплённые в генотипе. Считается, что она несёт информацию о дефектах до 4-го поколения включительно. По результатам многочисленных исследований B. Bourdiol выявил, что правый глаз мужчин несёт отцовский генотип, а левый – материнский. У женщин – наоборот.

В иридологии наследственность характеризует врождённую степень жизнеспособности, сопротивляемости, адаптивные и регенеративные возможности организма (Е.С. Вельховер, B. Jensen). Показателем, определяющим наследственность в иридологии, является плотность радужки. По классификации B. Jensen, выделено 6 степеней плотности, которые объединены в 3 типа конституции (рис. 3). При первой степени плотности строма радужки очень плотная, поверхность гомогенно-гладкая. При второй степени плотности строма радужки плотная, но в ней видны трабекулы. Её обладатели имеют хорошую наследственность и устойчивость к заболеваниям и условиям внешней среды. Такой радужкой обладают люди сильного типа конституции. Средний тип конституции обусловлен радужкой 3 и 4 степени плотности. При этом трабекулы извиты, растянуты, между ними имеются щели. У облада-

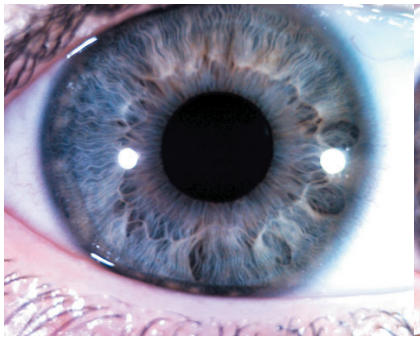

Фото 13

Фото 14

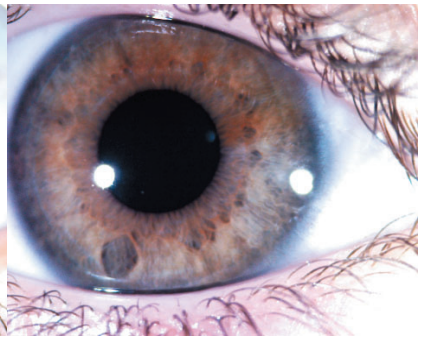

Фото 15

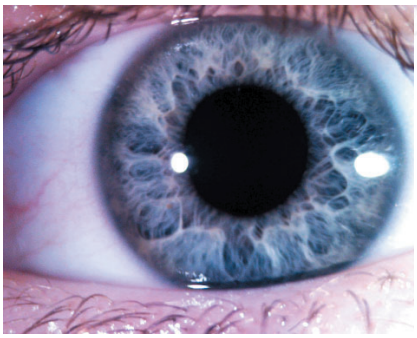

Фото 16

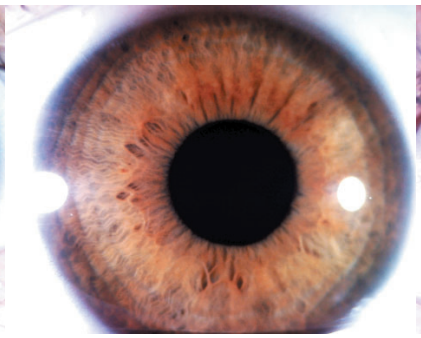

Фото 17

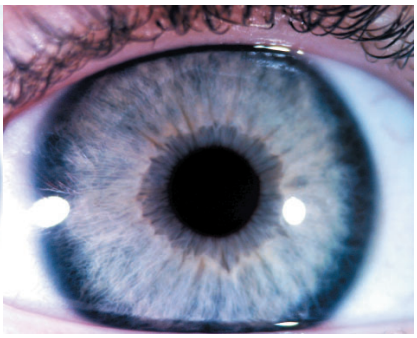

Фото 18

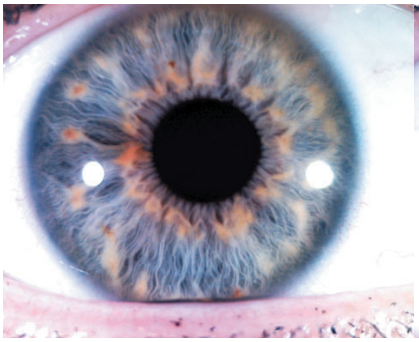

Фото 19

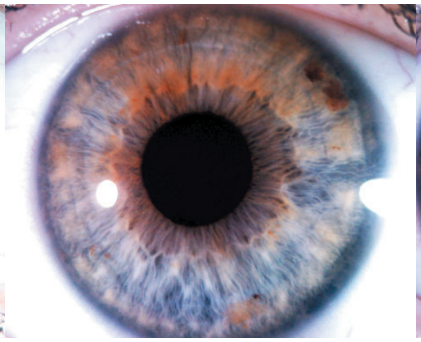

Фото 20

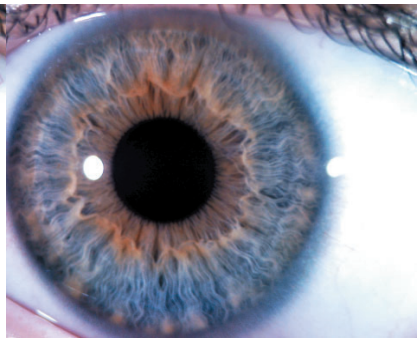

Фото 21